

RENDEZ-VOUS NATURE EN LORRAINE



CALENDRIER D'ANIMATIONS

avril 2023
à mars 2024



www.cen-lorraine.fr

- P. 4 → Côtes de Toul et Boucle de la Moselle
- P. 5 → Lunéillois
- P. 6 → Pays de Pont-à-Mousson
- P. 7 → Pays Nancéien
- P. 9 → Pays Haut
- P. 10 → Pays de Nied
- P. 11 → Pays de Sarrebourg
- P. 12 → Pays de Sarreguemines et Bitcherland
- P. 13 → Pays des Trois Frontières
- P. 16 → Pays du fer et Côtes de Moselle
- P. 18 → Pays Messin
- P. 20 → Pays du Saulnois
- P. 21 → Vallée de la Sarre

- P. 22 → Cœur des Vosges
- P. 23 → Déodatie
- P. 24 → La Saône Vosgienne
- P. 25 → Les Hautes-Vosges : aux sources de la Moselle
- P. 28 → L'Ouest vosgien, pays des coteaux calcaires
- P. 30 → Vallée de la Moselle sauvage
- P. 32 → Bassin de la Chiers et basse vallée de la Meuse
- P. 34 → Centre Meuse
- P. 36 → Haute vallée de la Meuse
- P. 37 → Plaine de la Woëvre et Côtes de Meuse
- P. 41 → **Votre AGENDA 2023 à début 2024**



Préservez ensemble la biodiversité lorraine

Le Conservatoire d'espaces naturels de Lorraine est une association de protection du patrimoine naturel Lorrain reconnue d'utilité publique.

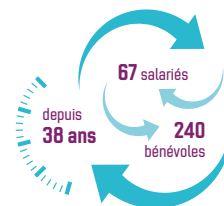

Les actions des bénévoles et des salariés consistent à agir en faveur de la connaissance de la nature en Lorraine, à protéger les espaces naturels ainsi que les espèces présentes dans la région, à gérer les sites protégés et à les valoriser.

Pourquoi protéger la biodiversité lorraine ?

L'érosion de la biodiversité à l'échelle mondiale est aussi une réalité en Lorraine.

L'artificialisation des milieux, les modifications des pratiques agricoles et l'usage généralisé de substances polluantes ont entraîné la disparition ou la fragilisation de nombreux espaces naturels. La biodiversité constitue

pourtant la base de notre alimentation, de notre santé et de nos activités. Elle est le gage du bon fonctionnement et de l'équilibre de la planète.

Au croisement d'influences climatiques et géologiques diverses, la Lorraine présente une large palette de milieux naturels. Des sommets vosgiens aux étangs de plaine, chacun accueille de nombreuses espèces animales et végétales dont beaucoup sont en voie de régression rapide. En Lorraine, 51 espèces végétales et 102 espèces animales sont menacées et protégées au titre de la loi sur la protection de la nature.



4 départements

379 sites naturels

7 842 hectares de milieux remarquables

Le CEN Lorraine s'engage pour ce patrimoine naturel en œuvrant au quotidien à sa préservation.

LES ANIMATIONS PAR PAYS

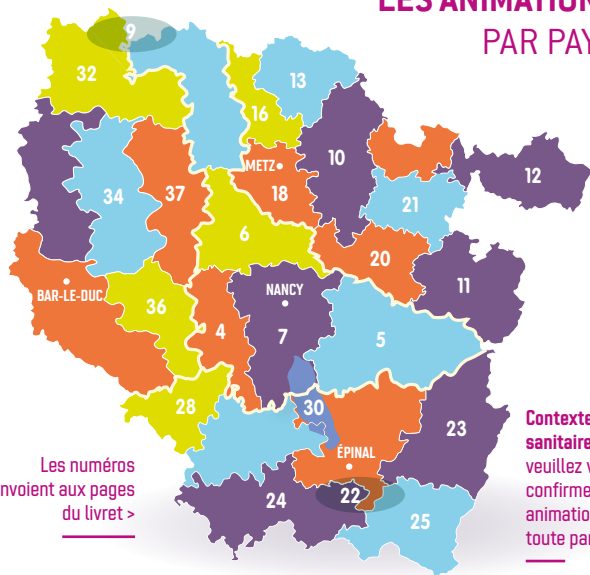

Contexte sanitaire : veuillez vous faire confirmer les animations avant toute participation

Les numéros renvoient aux pages du livret >

LES 4 MISSIONS DU CONSERVATOIRE...

CONNAÎTRE

Pour mieux comprendre les milieux naturels

Pour protéger un milieu, il est indispensable de le connaître. Le CEN Lorraine se base sur des expertises scientifiques pour mettre en œuvre la meilleure stratégie de préservation des espaces naturels lorrains. Cette connaissance est le fruit d'une collaboration avec d'autres organismes partenaires et de plus de 38 ans de suivis écologiques qui permettent d'évaluer la pertinence des mesures de protection et de gestion mises en œuvre.

PROTÉGER

Pour préserver la faune et la flore

Pour préserver la faune et la flore, le Conservatoire acquiert ou loue des sites sur lesquels on retrouve des espèces protégées et/ou des milieux naturels rares. Cette démarche peut également se mettre en place par le biais de conventions de partenariat avec des propriétaires privés ou publics.



GÉRER

Pour pérenniser et maintenir le patrimoine naturel

Une fois les sites acquis et les expertises scientifiques terminées, la gestion restaure et entretient les sites pour garantir la conservation et le développement des espèces et des milieux naturels présents. Ces travaux sont menés, selon les préconisations des plans de gestion, par des agriculteurs, des entreprises d'insertion, des bénévoles ou l'équipe salariée.

VALORISER

Pour sensibiliser aux richesses naturelles de Lorraine

Pour répondre à cette citation, le CEN Lorraine propose de faire découvrir au grand public les différents milieux lorrains, à travers de nombreux outils pédagogiques et de communication. Expositions, animations nature sur sites ou dans les écoles, évènements... toutes ces activités sont indispensables pour sensibiliser à la protection de l'environnement. Les collectivités locales, le grand public et le tissu économique de la région prennent conscience de la valeur patrimoniale des sites, de leur richesse et de la nécessité de les conserver aujourd'hui pour les générations futures.

« On n'aime que ce que l'on connaît et on ne protège que ce que l'on aime »

CÔTES DE TOUL ET BOUCLE DE LA MOSELLE

54 > URUFFE 6/05

Nocturne d'Uruffe, lumière sur les sons nature

Audio promenade dans le monde de la nuit, repas tiré du sac possible à 20 h.

> Réservation obligatoire au CEN Lorraine*

Avec Quentin MORI, chargé d'étude PRAM Grand Est et Guillaume LEBLANC, conservateur bénévole

GRATUIT

>> 20 h devant la mairie puis déplacement en voiture jusqu'au site - 2 h

ENS 54 

54 > ALLAMPS,
BARISEY-LA-CÔTE 13/05

Magnifiques orchidées et la tête dans les étoiles

Sortie nature suivie d'un pique-nique de type auberge espagnole avant une lecture du Ciel avec «Astéroïde B612» [Club d'astronomie d'Allamps].

> Réservation obligatoire au CEN Lorraine* jusqu'au mardi avant 14 h

Avec «Astéroïde B612» et Nicolas AVRIL

GRATUIT

>> 16 h devant l'église d'Allamps, transport en voiture jusqu'au parking de la Chapelle de Notre Dame des Gouttes - Jusqu'à 22 h

N2000 ENS 54

54 > AINGERAY, PAGNEY-
DERRIÈRE-BARINE 24/09

Itinérances Toulaise : Côte Barine et Côte de Voirémont

Repas tiré du sac. Un apéro éco-responsable vous sera offert par la Communauté de communes Terres Tuloises. Le mode de déplacement vous sera transmis lors de l'inscription. Retour sur Écrouves pour 17 h. Jumelles conseillées.

> Inscription obligatoire (nbre de places limité) sedd@terrestouloises.com

Avec Nicolas AVRIL

GRATUIT

>> 9 h à Communauté de communes Terres Tuloises à Écrouves - La journée

N2000 ENS 54

SEMAINE
D'ÉCO-CITOYENNERIE
DURABLE

LUNÉVILLOIS

54 > BÉNAMÉNIL, MANONVILLER 4/06

Les prairies humides, tout un (éco) système !

> Réservation obligatoire au CEN Lorraine*

Avec Thierry GYDÉ

GRATUIT

>> 14 h parking de la mairie de Manonviller (place de l'église) - 3 h

N2000  ANNÉE
NATIONALLE DE
L'ENVIRONNEMENT

54 > MANONVILLER 1^{er}/09

Les sentinelles nocturnes du Fort de Manonviller

Conférence suivie d'une écoute nocturne

> Réservation obligatoire au CEN Lorraine*

Avec Thierry GYDÉ

GRATUIT

>> 20 h à la salle polyvalente - 2 h

N2000 ENS 54

54 > CIREY-SUR-VEZOUZE 16/02
2024

Zones humides, zones utiles

Conférence - Avec Thierry GYDÉ

> Réservation obligatoire au CEN Lorraine*

GRATUIT

>> 20 h lieu de rendez-vous communiqué lors de l'inscription - 1 h 30

Journée Mondiale des zones humides  Les zones humides pour mieux agir! Pour en savoir plus

ENS 54

* Réservation CEN Lorraine au 03 87 03 00 97 ou animation@cen-lorraine.fr jusqu'au jeudi avant 16 h



CALENDRIER

de 04/2023
à 03/2024



54 > WAVILLE 14/05

Portraits de pelouses

> Réservation obligatoire auprès de Coraline par TEXTO uniquement au 06 89 24 55 12 avant samedi 12 h

Avec Coraline et Cédric LAJOUX, ainsi que Vincent BROUET, conservateurs bénévoles

GRATUIT

>> 10 h au terrain de pétanque route de Gorze, RD 28 - coordonnées géographiques : 49.023044 / 5.949812 - 2 h

N2000

ENS 54



54 > ARRAYE-ET-HAN

ÉTÉ 2023

Sortie nature et paysage sur les boucles de la Seille

>> Réservation obligatoire au CPIE**

Avec le CPIE de Nancy Champenoux

GRATUIT

>> L'horaire et le lieu de rendez-vous, vous seront communiqués lors de l'inscription - 2 h

ENS 54



54 > JEANDELAINCOURT

ÉTÉ 2023

Sortie nature et paysage au Mont Saint Jean

>> Réservation obligatoire au CPIE**

Avec le CPIE de Nancy Champenoux

GRATUIT

>> L'horaire et le lieu de rendez-vous, vous seront communiqués lors de l'inscription - 2 h

ENS 54

54 > THIAUCOURT-REGNIÉVILLE

05/07

Îlots de Nature aux abords de Thiaucourt

Chaussures de marche conseillées, 5 km de marche environ.

> Réservation obligatoire au CEN Lorraine* jusqu'au mardi avant 16 h

Avec Nicolas AVRIL

GRATUIT

>> 14 h 30 devant l'église - 3 h 30

ENS 54



54 > JÉZAINVILLE 16/07

Découverte des petites bêtes qui sautent et qui papillonnent

> Réservation obligatoire au CEN Lorraine*

Avec Nicolas AVRIL

GRATUIT

>> 14 h 30 au réservoir (route de Dieulouard GR 5 F) - coordonnées géographiques 48.863059 / 6.048002 - 3 h

N2000

ENS 54



PAYS NANCÉIEN

54 > SAULXURES-LÈS-NANCY

26/03

Reconnaissance des petites bêtes de la mare

Bottes conseillées

> Réservation obligatoire au CPIE**

Avec le CPIE de Nancy Champenoux

GRATUIT

>> 9 h 30, le lieu de rendez-vous vous sera communiqué lors de l'inscription - 2 h



ENS 54

54 > ROSIÈRES-AUX-SALINES

14/04

Animation nocturne à la recherche des amphibiens de Rosières et Dombasle

> Réservation obligatoire auprès de : Yann CHASSATTE au 06 98 19 09 15

Avec L'Atelier Vert

GRATUIT

>> Secteur de Dombasle-sur-Meurthe L'horaire et le lieu de rendez-vous, vous seront communiqués lors de l'inscription - 2 h



ENS 54



** Réservation obligatoire au 03 83 31 63 76 ou inscriptions@cpi54.com
Plus d'information sur :
<https://www.cpie54.com/>

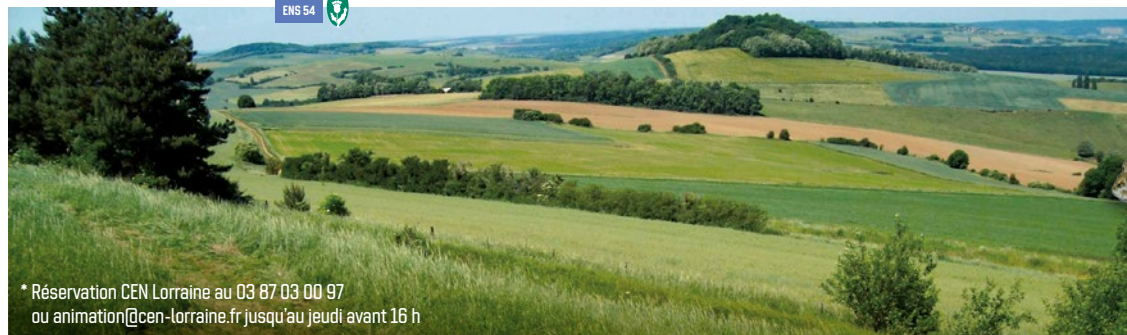

* Réservation CEN Lorraine au 03 87 03 00 97 ou animation@cen-lorraine.fr jusqu'au jeudi avant 16 h

54 > LIVERDUN
25/08

Les ballerines de la nuit

> Inscription obligatoire au 06 43 68 91 00 ou par mail L.paris@cpepesc-lorraine.fr

Avec le CPIE de Nancy Champenoux et CPEPESC

GRATUIT

>> 20 h, le lieu de rendez-vous vous sera communiqué lors de l'inscription - 2 h 30

54 > ESSEY-LÈS-NANCY
14/10

Sortie nocturne sur la Butte Sainte-Geneviève

> Réservation obligatoire au 03 83 31 63 76 ou inscriptions@cpie54.com

GRATUIT

>> L'horaire et le lieu de rendez-vous, vous seront communiqués lors de l'inscription - 2 h



* Réservation CEN Lorraine au 03 87 03 00 97 ou animation@cen-lorraine.fr jusqu'au jeudi avant 16 h

54 > ERROUVILLE, SERROUVILLE
30/04

Découverte sensorielle et sensible de la pelouse calcaire

> Réservation obligatoire au CEN Lorraine*

Avec Nicolas AVRIL

GRATUIT

>> 14 h 30 devant l'église de Serrouville - 3 h

54 > BASLIEUX
6/05

Plantes sauvages comestibles

Chaussures de marche conseillées

> Réservation obligatoire au CEN Lorraine*

Avec Nicolas AVRIL

GRATUIT

>> 9 h 30 devant la mairie, rapprochement en voiture jusqu'au site possible - 3 h

54 > BOISMONT
6/05

Découverte d'une pelouse haute en couleur avec zoom sur les orchidées

> Réservation obligatoire au CEN Lorraine*

Avec Nicolas AVRIL

GRATUIT

>> 14 h devant l'église - 2 h

54 > CHARENCEY-VEZIN
30/07

Insectes des pelouses, mais pas que ...

> Réservation obligatoire au CEN Lorraine*

Avec Serge LESTAN, conservateur bénévole et Nicolas AVRIL

GRATUIT

>> 14 h 30 au cimetière militaire coord. Lat 49.490537 Long. 5.5114821 - 2 h



PAYS DE NIED

57 > SCHWERDORFF 12/03

Le réveil de la Nature au Graffenthal

Chaussures de marche ou bottes conseillées.
Animation réalisée dans le cadre des
Parenthèses Nature de la Maison de la Nature
du Pays de Sierck.

> **Réservation au 03 82 88 77 49 jusqu'au
vendredi 10 mars à 17 h**

Avec Benjamin FOX

>> 10 h devant l'église - 2 h

6 € / pers - gratuit pour les -12 ans et les
adhérents du CEN Lorraine

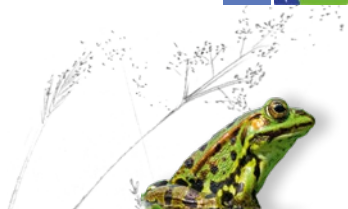

57 > VELVING, TÉTERCHEN,
OTTONVILLE 19/03

Amphibiens, oiseaux : ça chante sur la réserve naturelle !

Prévoir des bottes ou chaussures de marche,
ainsi qu'un crayon ou un stylo (quiz ludique).

> **Réservation obligatoire au CEN Lorraine***

Avec Stéphane JOLY et Pascal COISPINE,
conservateurs bénévoles

GRATUIT

>> 9 h devant la salle polyvalente
de Téterchen - 2 h à 2 h 30



57 > VELVING, TÉTERCHEN,
OTTONVILLE 29/05

Sortie crépusculaire sur la réserve naturelle : ouvrez grandes vos oreilles !

Prévoir de bonnes chaussures et une lampe
frontale ou de poche.

> **Réservation obligatoire au CEN Lorraine***

Avec Thierry GYDÉ

GRATUIT

>> 20 h devant la salle polyvalente
de Téterchen - 2 h 30



57 > RÉMILLY 25/06

La Salière : elle porte bien son nom

> **Réservation obligatoire au CEN Lorraine***

Avec Thierry GYDÉ

GRATUIT

>> 14 h 30 au hameau d'Aubécourt, rue
principale près du calvaire - 2 h 30



57 > VELVING, TÉTERCHEN,
OTTONVILLE 29/08

Le théâtre s'invite sur la réserve naturelle régionale

Prévoir de bonnes chaussures.

Avec UL MJC de Volmerange-lès-Boulay

GRATUIT

>> 18 h 30 devant la salle polyvalente de
Téterchen - 3 h



PAYS DE SARREBOURG

57 > ROMELFING 15/04

Un printemps en bord de Sarre

Bottes conseillées.

> **Réservation obligatoire au CEN Lorraine***

Avec Thierry GYDÉ

GRATUIT

>> 14 h devant la mairie - 2 h 30



* Réservation CEN Lorraine au 03 87 03 00 97
ou animation@cen-lorraine.fr jusqu'au jeudi avant 16 h

PAYS DE SARREGUEMINES ET BITCHERLAND

57 > SARREINSMING 28/05

Un balcon calcaire sur la vallée de la Sarre

> **Réservation obligatoire au CEN Lorraine***

Avec Gilles WEISKIRSCHER, conservateur bénévole et Thierry GYDÉ

GRATUIT

>> 14 h devant la mairie - 2 h 30

ENS 57

Festival du patrimoine naturel de la CASC



57 > GROSBLIEDERSTROFF 02/07

Un été sur la pelouse : chaleur et floraisons

Stand dans le village sportif de Moselle Sport Nature en bord de Sarre et sortie nature.

Avec Thierry GYDÉ

GRATUIT

>> De 10 h à 17 h en bord de Sarre.

16 h 30 à l'accueil du village sportif pour une sortie nature sur site - 2 h 30

ENS 57

PAYS DES TROIS FRONTIÈRES

57 > APACH 26/03

Anémones pulsatilles et chants d'oiseaux au Hammelsberg

Bonnes chaussures conseillées.

> **Réservation obligatoire au CEN Lorraine***

Avec Olivier et Gaël MESSEMBOURG, conservateurs bénévoles

GRATUIT

>> 9 h au parking devant le cimetière en direction de Belmach - 2 h 30

N2000 ENS 57

57 > MONTENACH Tous les dim. du 23/04 au 18/06/2023

Orchidées et autres richesses de la Réserve Naturelle de Montenach

> **Réservation au 03 82 88 77 49 jusqu'au vendredi 17 h**

Avec l'équipe de la réserve naturelle ou celle de la Maison de la Nature

>> 15 h à la Maison de la Nature du Pays de Sierck - 2 h

6 € / pers - gratuit pour les -12 ans et les adhérents du CEN Lorraine



N2000



* **Réservation CEN Lorraine au 03 87 03 00 97 ou animation@cen-lorraine.fr jusqu'au jeudi avant 16 h**



57 > VECKRING 21/05

Orchidées et chauves-souris : c'est le jour et la nuit !

Chaussures de marche conseillées.

> **Réservation obligatoire au CEN Lorraine***

Avec Thierry GYDÉ

GRATUIT

>> 10 h devant la mairie puis déplacement en voiture jusqu'au site - 2 h 30

N2000

57 > LAUMESFELD 11/06

Les libellules au marais de Hargarten

En cas de temps humide bottes conseillées, sinon chaussures de marche. Animation réalisée dans le cadre des Parenthèses Nature de la Maison de la Nature du Pays de Sierck.

> **Réservation au 03 82 88 77 49 jusqu'au vendredi 9 juillet à 17 h**

Avec Yann RIVIÈRE

>> 10 h au parking du garage Citroën de Hargarten - 2 h

6 € / pers - gratuit pour les -12 ans et les adhérents du CEN Lorraine

ENS 57

57 > SIERCK-LES-BAINS 9/07

L'Altenberg, un site Natura 2000

Chaussures de marche conseillées.

Animation réalisée dans le cadre des Parenthèses Nature de la Maison de la Nature du Pays de Sierck.

> **Réservation au 03 82 88 77 49**
jusqu'au vendredi 7 juillet à 17 h

Avec Yann RIVIÈRE

GRATUIT

>> 10 h devant l'office de tourisme puis déplacement en voiture jusqu'au site - 2 h

N2000 ENS 57

57 > PUTTELANGE-LÈS-THIONVILLE 26/07

Entre forêt et pelouse

> **Réservation obligatoire au 03 87 03 00 97**
ou animation@cen-lorraine.fr jusqu'au mardi avant 14 h

Avec Nicolas AVRIL

GRATUIT

>> 14 h à l'entrée du site (en face de l'emplacement de la Fête de la Forêt) sur la route entre Puttelange-lès-Thionville et Halling - 3 h

N2000 ENS 57

57 > MONTENACH 7/10

Balade nocturne sur la réserve naturelle

Chaussures de marche et vêtements chauds conseillés. Animation réalisée dans le cadre des Parenthèses nature de la Maison de la Nature du Pays de Sierck.

> **Réservation obligatoire au 03 82 88 77 49**
jusqu'au jeudi 5 octobre à 17 h.

Avec Yann RIVIÈRE

>> 19 h à la Maison de la Nature du Pays de Sierck - 2 h

6 € / pers. - gratuit pour les moins de 12 ans et les adhérents du CEN Lorraine

57 > MONTENACH 14/01 2024

Géologie et paysage

Chaussures de marche conseillées. Animation réalisée dans le cadre des Parenthèses Nature de la Maison de la Nature du Pays de Sierck.

> **Réservation au 03 82 88 77 49 jusqu'au**
vendredi 12 janvier à 17 h

Avec Pierre WERNAÏN

>> 10 h à la Maison de la Nature du Pays de Sierck - 2 h

6 € / pers., gratuit pour les moins de 12 ans et les adhérents du CEN Lorraine

N2000

57 > MALLING 4/02 2024

Découverte des oiseaux d'eau autour de l'île de Malling

Prévoir de bonnes chaussures et des jumelles. Si les conditions météo le permettent, après un repas tiré du sac, l'animation pourra se poursuivre sur les étangs de la Réserve Naturelle de Remerschen (L).

> **Réservation obligatoire au CEN Lorraine***

Avec Gaël et Olivier MESSEMBOURG, conservateurs du site

GRATUIT

>> 9 h sur le parking de la base de loisirs - 3 h

Journée mondiale des zones humides
Les zones humides pour notre avenir
2024

57 > RETTEL 10/03 2024

Le réveil de la nature dans la forêt de buis

Chaussures de marche conseillées. Animation réalisée dans le cadre des Parenthèses Nature de la Maison de la Nature du Pays de Sierck.

> **Réservation au 03 82 88 77 49 jusqu'au**
vendredi 8 mars à 17 h

Avec Yann RIVIÈRE

>> 10 h devant l'église - 2 h

6 € / pers., gratuit pour les moins de 12 ans et les adhérents du CEN Lorraine

N2000 ENS 57

* Réservation CEN Lorraine au 03 87 03 00 97 ou animation@cen-lorraine.fr jusqu'au vendredi avant 16 h

57 > FONTOY**22/04****Le réveil de la Nature**

Chaussures de marche conseillées.

> Réservation obligatoire au CEN Lorraine*

Avec Nicolas AVRIL

GRATUIT**>> 14 h 30 au bout de la rue Albert Gérardot****Coord GPS : 49.359821 / 5.988562 - 2 h 30****ENS 57****57 > ROSSELANGE****10/05****Les moutons sur la pelouse**

Animation adaptée aux enfants à partir de 5 ans (marche d'approche)

> Réservation obligatoire au CEN Lorraine* jusqu'au mardi 9 mai à 16 h

Avec Nicolas AVRIL

GRATUIT**>> 14 h devant la mairie - 2 h****ENS 57**

PAYS DU FER ET CÔTES DE MOSELLE

57 > ROSSELANGE**17/05****Transhumance des moutons entre
Rosselange et Ranguevaux****ATTENTION date pouvant être modifiée selon
le jour de déplacement des moutons.**Bonnes chaussures conseillées. 12 km A/R.
Repas tiré du sac**> Réservation obligatoire au CEN Lorraine*
jusqu'au dimanche 14 mai**

Avec Nicolas AVRIL

GRATUIT**>> L'horaire et le lieu de rendez-vous, seront
communiqués lors de l'inscription - 2 h****ENS 57****57 > ALGRANGE, NILVANGE****18/06****Les moutons sur le plateau
du Witten****> Réservation obligatoire au CEN Lorraine***

Avec Nicolas AVRIL

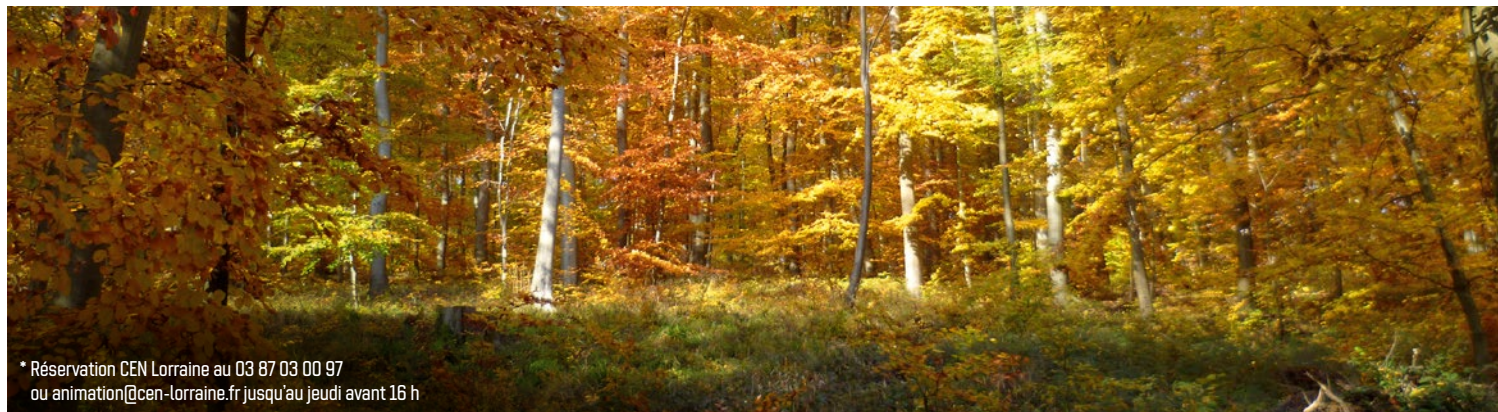
GRATUIT**>> 14 h au parking de la pelouse calcaire à
Algrange (suivre les panneaux) - 2 h****ENS 57****57 > VITRY-SUR-ORNE****25/06****Forêt de demain****> Réservation obligatoire au CEN Lorraine*
jusqu'au mercredi 21 juin avant 12 h**Avec Jacques CHAUSSÉE, chef technicien
à l'ONF et conservateur bénévole**GRATUIT****>> 9 h à l'étang de Tivoli, coordonnées GPS :
49,274517 / 6,099067 - 3 h****ENS 57*** Réservation CEN Lorraine au 03 87 03 00 97
ou animation@cen-lorraine.fr jusqu'au jeudi avant 16 h

57 > LORRY-MARDIGNY 24/03

La sécheresse en Europe

Une soirée projection-débat dans le cadre de « Sciences en lumière ».

Avec Vincent HUAULT, maître de conférence à l'Université de Lorraine, Laboratoire de GéoRessources (Nancy)

ENTRÉE GRATUITE

>> 20 h 30 salle des fêtes, rue des Sources
- ouverture des portes à 20 h - 2 h

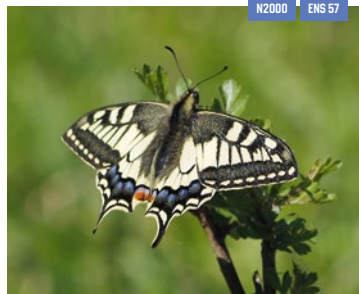

N2000 ENS 57

57 > SAULNY 27/04

Découverte des plantes sauvages comestibles et toxiques

Jumelles conseillées.

> **Réservation obligatoire au CEN Lorraine jusqu'au mercredi avant 14 h***

Avec Nicolas AVRIL

GRATUIT

>> 14 h 30 sur le parking le long de la D7,
800 m après la sortie du village en direction
de Saint-Privat-la-Montagne Coordonnées
GPS : 49.16558, 6.09274 - 3 h

ENS 57

57 > LORRY-MARDIGNY 14/05

Pelouse calcaire à la saison des orchidées

Chaussures de marche conseillées.

> **Inscription obligatoire jusqu'à la veille de l'animation : patrimoine@lorry-mardigny-patrimoine.fr ou 06 47 33 29 07**

Avec Anne-Marie DUFOUR et
Stéphanie SAMSON de l'Association Familles
Rurales de la Côte

GRATUIT

>> 14 h 30, lieu de rendez-vous communiqué
à l'inscription - 2 h

N2000 ENS 57

57 > LORRY-MARDIGNY 10/09

Pelouse calcaire à la fin de l'été : criquets, sauterelles et compagnie

Chaussures de marche conseillées.

> **Inscription obligatoire jusqu'à la veille de l'animation : patrimoine@lorry-mardigny-patrimoine.fr ou 06 47 33 29 07**

Avec Anne-Marie DUFOUR et Stéphanie
SAMSON de l'Association Familles Rurales
de la Côte

GRATUIT

>> 14 h 30, lieu de rendez-vous communiqué
à l'inscription - 2 h

N2000 ENS 57



* Réservation CEN Lorraine au 03 87 03 00 97
ou animation@cen-lorraine.fr jusqu'au jeudi avant 16 h

PAYS DU SAULNOIS

57 > JUVILLE, LIOCOURT,
PUZIEUX, XOCOURT 21/05

Des fleurs sur le balcon du saulnois

Chaussures de marche conseillées

> **Réservation obligatoire au CEN Lorraine***

Avec Thierry GYDÉ

GRATUIT

>> 14 h 30 devant la mairie de Liocourt - 3 h

N2000 RNR

57 > DELME 11/06

Foire agricole de Delme :

Présence de la réserve naturelle régionale

Stand du CEN Lorraine sur la foire

Avec Frédéric VAUTRAVERS,

conservateur de la réserve naturelle régionale

GRATUIT

>> De 9 h à 18 h au terrain de foire - Journée

N2000 RNR



57 > BACOURT 1^{er}/07

Vielles pierres et orchidées

Chaussures de marche conseillées.

> **Réservation obligatoire au CEN Lorraine***

Avec Roger RICHARD, président

des Amis du Saulnois et de son Patrimoine

GRATUIT

>> 10 h devant la mairie - 2 h 30

N2000 ENS 57

57 > LINDRE-BASSE 2/09

Un pré salé aux sources de la Seille

Bottes conseillées.

> **Réservation obligatoire au CEN Lorraine***

Avec Roger RICHARD, président des Amis

du Saulnois et de son Patrimoine

GRATUIT

>> 10 h devant l'église - 2 h 30

N2000 ENS 57



VALLÉE DE LA SARRE

57 > BISTROFF, BÉRIG-VINTRANGE,
VILLER, HARPRICH 4/02
2024

Oiseaux des étangs : bienvenue aux oiseaux migrants de l'hiver

Prévoir vêtements chauds et coupe-vent.

> **Réservation obligatoire au CEN Lorraine***

Avec Gaëlle SCHMITT et Thierry GYDÉ

GRATUIT

>> 9 h digue de l'étang du Bischwald - 3 h

N2000 Journée mondiale
des zones humides



57 > GUESSLING-HEMERING 9/02
2024

Les zones humides : biodiversité et services rendus

Conférence avec Thierry GYDÉ

> **Réservation obligatoire au CEN Lorraine***

GRATUIT

>> 20 h lieu de rendez-vous communiqué
lors de l'inscription - 1 h 30

N2000 ENS 57

Journée mondiale
des zones humides



* Réservation CEN Lorraine
au 03 87 03 00 97
ou animation@cen-lorraine.fr
jusqu'au vendredi avant 16 h

88 > BADMÉNIL-AUX-BOIS, PADOUX 26/03

Mardelles et amphibiens : un atout pour la forêt

Bottes conseillées.

> **Réservation obligatoire au CEN Lorraine***

Avec Thierry GYDÉ

GRATUIT

>> 14 h 30 au parking de la mairie de Padoux
- 2 h 30



88 > LES FORGES 2/04

Le printemps à La Comtesse : c'est la fête pour les grenouilles !

Prévoir des chaussures de marche.

> **Réservation obligatoire au CEN Lorraine***

Avec Arnaud COUVAL, conservateur bénévole

GRATUIT

>> 10 h au parking de La Comtesse
(parking haut) - 2 h 30



* Réservation CEN Lorraine au 03 87 03 00 97
ou animation@cen-lorraine.fr jusqu'au jeudi avant 16 h

88 > ARCHES, POUXEUX 18/05

Les Noires Feignes : une mosaïque de milieux fragiles

Chaussures de marches conseillées

> **Réservation obligatoire au CEN Lorraine***
jusqu'au mercredi 17 mai à 14 h

Avec Thierry GYDÉ

GRATUIT

>> 14 h 30 devant la mairie de Pouxoux - 2 h 30



88 > LES FORGES 10/06

Initiation à l'aquarelle au pays des libellules

Nombre de participants limité à 12 personnes.

> **Réservation obligatoire au CEN Lorraine***

Avec Françoise BUISSON, artiste peintre
et Thierry GYDÉ

GRATUIT

>> 14 h 30 parking de
l'Étang de la Comtesse - 2 h 30



88 > BIFFONTAINE 14/05

Le printemps sur la prairie humide : un festival !

Bottes conseillées

> **Réservation obligatoire au CEN Lorraine***

Avec Thierry GYDÉ

GRATUIT

>> 10 h au parking de la mairie - 2 h 30



88 > BADMÉNIL-AUX-BOIS, PADOUX 23/03 2024

Mardelles forestières : lumière sur les amphibiens

Prévoir des bottes.

> **Réservation obligatoire au CEN Lorraine***

Avec Thierry GYDÉ

GRATUIT

>> 14 h 30 devant la mairie de Padoux, puis
déplacement en voiture jusqu'au site - 2 h



88 > SAINT-LÉONARD 8/09

Les «as des as» nocturnes de Saint-Léonard

Conférence suivi d'une écoute nocturne

> **Réservation obligatoire au CEN Lorraine***

Avec Thierry GYDÉ

GRATUIT

>> 20 h salle polyvalente - 2 h



88 > ATTIGNY

15/04

Découverte du site naturel de la Tranchée des quatre mares

Chaussures de marche conseillées.

> **Inscription obligatoire****

Avec Frédéric DOUADI de l'association L'Eaudici / ODCVL

>> 14 h 30 devant l'église, puis déplacement en voiture jusqu'au site - 2 h

5 € / pers, 10 € / famille, gratuit pour les adhérents du CEN Lorraine

ENS 88



88 > BELLEFONTAINE

14/05

Libellules et amphibiens les champions de la double vie

> **Réservation obligatoire au CEN Lorraine***

Avec Thierry GYDÉ

GRATUIT

>> 14 h 30 au parking de l'étang de la Pierrache - 2 h 30

N2000

ENS 88



ENS 88

Journées Européennes du Patrimoine

Réservation CEN Lorraine au 03 87 03 00 97 ou animation@cen-lorraine.fr jusqu'au jeudi avant 16 h

88 > MONTHUREUX-SUR-SAÔNE

24/06

La vie aquatique dans la vallée du Préfontrupt

Chaussures de marche conseillées.

> **Inscription obligatoire****

Avec Frédéric DOUADI de l'ass. L'Eaudici / ODCVL

>> 14 h 30 devant le cimetière - 2 h

5 € / pers, 10 € / famille, gratuit pour les adhérents du CEN Lorraine

ENS 88

88 > LIRONCOURT

16/09

Qui se cache derrière la pelouse calcaire ?

Chaussures de marche conseillées.

> **Inscription obligatoire****

Avec Frédéric DOUADI de l'ass. L'Eaudici / ODCVL

>> 14 h 30 devant l'église, puis déplacement en voiture jusqu'au site - 2 h

5 € / pers, 10 € / famille, gratuit pour les adhérents du CEN Lorraine

ENS 88

Journées Européennes du Patrimoine

LES HAUTES-VOSGES : AUX SOURCES DE LA MOSELLE

88 > SAINT-NABORD

30/04

Une tourbière à redécouvrir, un étang à explorer

> **Réservation obligatoire au CEN Lorraine***

Avec Thierry GYDÉ

GRATUIT

>> 14 h 30 au parking de l'étang de la Demoiselle - 2 h 30

N2000

ENS 88



88 > GÉRARDMER

27/05

La tourbière : de l'exploitation à la protection

> **Réservation obligatoire au CEN Lorraine***

Avec Didier GILLE, conservateur bénévole

GRATUIT

>> 14 h parking du restaurant «La Droséra» (Bas Rupts) - 3 h

ENS 88

SEMAINE DES PAYSAGES des Hautes-Vosges



88 > LA BRESSE

3/06

Tourbe et eau : nos tourbières ne manquent pas d'énergie(s)

Chaussures de randonnée conseillées.

> **Réservation obligatoire au CEN Lorraine***

Avec Thierry GYDÉ

GRATUIT

>> 14 h 30 chalet de la Ténine - 3 h

ENS 88

SEMAINE DES PAYSAGES des Hautes-Vosges

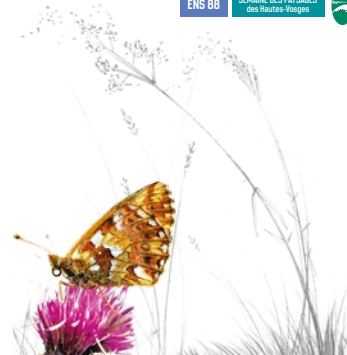

** Inscription obligatoire 03.29.36.38.43 ou par mail à leaudici@odevl.org

LES HAUTES-VOGES : AUX SOURCES DE LA MOSELLE

88 > GÉRARDMER 17/06

La tourbière : de l'exploitation à la protection

> **Réservation obligatoire au CEN Lorraine***

Avec Didier GILLE, conservateur bénévole

GRATUIT

>> 14 h parking du restaurant «La Droséra»
(Bas Rupts) - 3 h

ENS 88



**88 > GERBAMONT,
BASSE-SUR-LE-RUPT 8/07**

Les landes sommitales : au risque de l'invasion

Chaussures de marche conseillées.

> **Réservation obligatoire au CEN Lorraine***

Avec Thierry GYDÉ

GRATUIT

>> 14 h 30 au parking à l'arrière de l'église à
Basse-sur-le-Rupt - 2 h 30

N2000

ENS 88



88 > GERBÉPAL 14/07

Les richesses du Col de Martimpré

Stand à "Fêtons la Bio" suivi d'une visite de terrain.

Bonnes chaussures indispensables.

Avec Thierry GYDÉ

GRATUIT

>> 10 à 17 h à la ferme du Hazard, 18 les Trexons
à Gerbépal. 14 h devant le stand du CEN Lorraine
pour le départ de la sortie. Journée

ENS 88



88 > GÉRARDMER 15/07

La tourbière : de l'exploitation à la protection

> **Réservation obligatoire au CEN Lorraine***

Avec Didier GILLE, conservateur bénévole

GRATUIT

>> 14 h parking du restaurant «La Droséra»
(Bas Rupts) - 3 h

ENS 88



88 > XONRUPT-LONGEMER 15/07

Les trésors du lac, précieux et fragiles

Chaussures de marche conseillées

> **Réservation obligatoire au CEN Lorraine***

Avec Thierry GYDÉ

GRATUIT

>> 14 h 30 à l'Office du Tourisme
de Xonrupt-Longemer, puis déplacement
en voiture - 2 h 30

ENS 88



**88 > SAINT-ÉTIENNE-
LÈS-REMIREMONT 3/09**

Fin d'été sur la Moutière : fleurs et graines

> **Réservation obligatoire au CEN Lorraine***

Avec Thierry GYDÉ

GRATUIT

>> 14 h 30 devant la salle polyvalente - 2 h 30

ENS 88

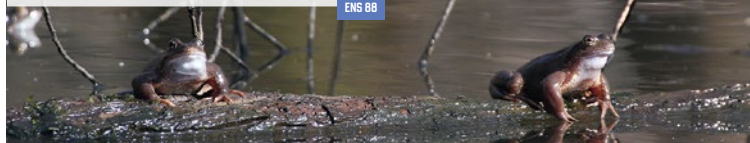

88 > LA BRESSE 17/09

Ambiance nordique au lac de Lispach

Chaussures de randonnée conseillées.

> **Réservation obligatoire au CEN Lorraine***

Avec Thierry GYDÉ

GRATUIT

>> 14 h 30 devant le lac de Lispach, au niveau
du tremplin de saut à ski - 2 h 30

ENS 88

Journées
Européennes
du Patrimoine



* Réservation CEN Lorraine au 03 87 03 00 97
ou animation@cen-lorraine.fr jusqu'au jeudi avant 16 h

L'OUEST VOSGIEN, PAYS DES COTEAUX CALCAIRES

88 > MAXEY-SUR-MEUSE 3/05

À la découverte de la pelouse calcaire de Beaugard et de sa chapelle

Chaussures de marche conseillées.

> **Réservation obligatoire au CEN Lorraine***

Avec Nicolas AVRIL

GRATUIT

>> 14 h parking du plateau de Beaugard, à la mairie prendre la rue de Bourgogne puis tout droit jusqu'au plateau - 3 h

ENS 88

88 > ROLLAINVILLE 7/05

À la découverte de la pelouse calcaire de Cuvegney

Chaussures de marche conseillées.

> **Réservation obligatoire****

Avec Thomas SCHILLINGER, AAPPMA de Neufchâteau

GRATUIT

>> 14 h au parking de la mairie - 2 h

ENS 88



88 > NEUFCHÂTEAU - ROUCEUX 4/06

Ruisseau, zone humide et mares à l'honneur

Bottes vivement conseillées.

> **Réservation obligatoire****

Avec Action Rivière Nature et Thomas SCHILLINGER, AAPPMA de Neufchâteau

GRATUIT

>> 14 h 30 devant le local d'Action Rivière Nature en face des courts de tennis - 2 h

ENS 88



88 > MIDREVAUX 11/06

Ruisseau, zone humide et mares à l'honneur

Bottes conseillées en cas de temps humide.

> **Réservation obligatoire****

Avec Jean-Paul MARQUE de GACVIE et Thomas SCHILLINGER, AAPPMA de Neufchâteau

GRATUIT

>> 14 h à hauteur de Midrevaux sur l'axe Liffol-Coussey, l'animateur vous interceptera au bord de la route (coord. GPS : 48.378205 / 5.621223) - 2 h

ENS 88

88 > SOULOSSE-SOUS-SAINT-ELOPHE 19/07

Découverte de la pelouse calcaire de Soulosse

> **Réservation obligatoire au CEN Lorraine jusqu'au mardi avant 16 h***

Avec Nicolas AVRIL

GRATUIT

>> 14 h 30 au terrain de foot de Saint Elophe - 3 h

ENS 88

88 > MONT-LÈS-NEUFCHÂTEAU 21/07

Découverte des chauves-souris

Chaussures de marche conseillées.

> **Réservation obligatoire****

Avec Thomas SCHILLINGER, AAPPMA de Neufchâteau

GRATUIT

>> 20 h au fort de Bourlémont - 2 h

ENS 88



88 > BAZOILLES-SUR-MEUSE 10/09

Meuse à vélo

Stands et ateliers sur le parcours pour découvrir l'originalité des pertes et résurgences. Pour tout renseignement : contacter la Mairie

> **Réservation obligatoire, en cas de changement de date ou d'annulation de l'évènement, au 03 87 03 00 97 ou animation@cen-lorraine.fr jusqu'au jeudi avant 16 h**

Avec Nicolas AVRIL

GRATUIT

>> À partir de 8 h Place des marronniers
Toute la journée

ENS 88

* Réservation CEN Lorraine au 03 87 03 00 97 ou animation@cen-lorraine.fr jusqu'au jeudi avant 16 h

**Réservation obligatoire par TEXTO uniquement au 06 33 07 49 95
Nous communiquer : nom, prénom, nbre de personnes

VALLÉE DE LA MOSELLE SAUVAGE

88 > VINCEY

21/05

Orchidées sauvages à l'honneur

> Réservation obligatoire auprès de
Vincent FRANTZ au 06 20 81 22 32
Sortie annulée en cas de pluie.

Avec Vincent FRANTZ et Thérèse TOUSSAINT

GRATUIT

>> 10 h devant la mairie - 3 h

54 > MANGONVILLE

10/06

Elle bouge, elle bouge ... la Moselle

> Renseignements et inscription au
03 29 38 18 70 ou cpn.ptitscastors@free.fr

Avec Bertrand KERNEL et le CPN
«Les P'tits Castors»

GRATUIT

>> 9 h 30 au pont de Bainville-aux-Miroirs
enjambant la Moselle - 3 h

N2000

RNR



* Réservation CEN Lorraine au 03 87 03 00 97
ou animation@cen-lorraine.fr jusqu'au jeudi avant 16 h

54 > BAYON

11/06

Un autre regard sur les étangs

> Réservation obligatoire au CEN Lorraine*

Avec Nicolas AVRIL

GRATUIT

>> 14 h 30 aux étangs à l'entrée de Bayon (RD
9) en venant de Laneuveville-devant-Bayon
Coordonnées géographiques
48.475492 / 6.301825 - 2 h

N2000

RNR

88 > CHARMES

30/06

Observation du castor : se faire tout petit pour voir plus grand

Chaussures de marche et jumelles conseillées.
Attention nombre de places limité.

> Inscription obligatoire auprès de
Vincent FRANTZ au 06 20 81 22 32
Sortie annulée en cas de pluie.

Avec Vincent FRANTZ et Alain PIROUÉ

GRATUIT

>> 19 h 30 devant le complexe
sportif Simonin - 3 h

N2000

ENS 88

54 - BAINVILLE-AUX-MIROIRS

30/06

Balade contée

Balade sur le sentier de la réserve naturelle
régionale avec pauses et contes sur le thème
de l'eau. Possibilité de rester sur place après
l'animation pour pique-niquer.

> Inscription au 03 29 38 18 70 ou
cpn.ptitscastors@free.fr

Avec Bertrand KERNEL des CPN «Les P'tits
Castors» et 3 conteuses de l'association
Vauülmeplait

GRATUIT

>> 18 h 30 au pont de Bainville, parking de la
réserve naturelle - 1 h

N2000

RNR



88 > CHARMES

15/07

Observation du castor : se faire tout petit pour voir plus grand

Chaussures de marche conseillées.
Attention nombre de places limitées

> Inscription obligatoire auprès de
Vincent FRANTZ au 06 20 81 22 32
Sortie annulée en cas de pluie.

Avec Vincent FRANTZ et Alain PIROUÉ

GRATUIT

>> 19 h 30 devant le complexe
sportif Simonin - 3 h

N2000

ENS 88



BASSIN DE LA CHIERS ET BASSE VALLÉE DE LA MEUSE

55 > MOUZAY, STENAY, WISEPPE

Tous les dimanches

Prairies en amont de Stenay

Vêtements chauds et paire de jumelles conseillés.

> Animation sur inscription auprès de Dominique LANDRAGIN au 06 83 29 25 47

Avec Dominique LANDRAGIN

>> 9 h le lieu de rendez-vous sera communiqué lors de l'inscription - 3 h 5 € / personne, gratuit pour les adhérents du CEN Lorraine

N2000 ENS 55



* Réservation CEN Lorraine au 03 87 03 00 97 ou animation@cen-lorraine.fr jusqu'au jeudi avant 16 h

55 > DUN-SUR-MEUSE 28/05

Orchidées à l'honneur

> Réservation obligatoire au CEN Lorraine*

Avec Dominique LANDRAGIN, conservateur bénévole et Nicolas AVRIL

GRATUIT

>> 14 h 30 Sortie de Dun-sur-Meuse, route de Verdun (RD 964) en face de l'écluse, coordonnées géographiques 49.372498 / 5.192079 - 2 h

ENS 55



55 > MOUZAY, STENAY, WISEPPE

28/05

Richesses des prairies naturelles de la vallée de la Meuse

Chaussures de marches conseillées

> Réservation obligatoire au CEN Lorraine*

Avec Dominique LANDRAGIN, ornithologue et Nicolas AVRIL

GRATUIT

>> 9 h à Stenay, route de Laneuville-sur-Meuse, entrée du chemin des vaches, coordonnées géographiques 49.490123 / 5.177287 - 2 h 30

N2000

ENS 55



55 > INOR

29/05

Fête de la Nature, butinage naturaliste

> Réservation obligatoire au CEN Lorraine*

Avec Dominique LANDRAGIN, conservateur bénévole et Nicolas AVRIL

GRATUIT

>> 9 h devant l'église - 3 h

ENS 55



55 > MONTMÉDY

26/08

Nuit internationale de la chauve-souris

Vêtements chauds et lampe de poche conseillés.

> Réservation obligatoire auprès de l'Office du Tourisme du Pays de Montmédy au 03 29 80 15 90 ou tourisme.otpaysdemontmedy@gmail.com

Animation portée et réalisée par la CPEPESC Lorraine

GRATUIT

>> 20 h devant l'Office de tourisme de la Citadelle - 2 h 30

N2000

ENS 55



55 > VELOSNES

6/09

Pelouse calcaire de la Ramonette

> Réservation obligatoire au CEN Lorraine* jusqu'au mardi 5 septembre à 16 h

Avec Nicolas AVRIL

GRATUIT

>> 14 h 30 devant l'église, puis déplacement en voiture jusqu'au site - 2 h

N2000

ENS 55



55 > DOMPCEVRIN 14/05

Les orchidées à l'honneur

Jumelles ou loupe à main conseillées.

> **Réservation obligatoire auprès de Patrice PEROTIN par e-mail : pat55@wanadoo.fr**

Avec Patrice PEROTIN, conservateur bénévole

GRATUIT

>> **Rendez-vous devant la mairie, départ à 14 h 30 - 2 h 30**

ENS 55

55 > THILLOT-SOUS-LES-CÔTES 14/05

Découverte des orchidées sur la pelouse calcaire

Pour bons marcheurs, dès 7 ans. Chaussures de marche conseillées.

> **Inscription obligatoire auprès du CPIE****
Nombre de places limité à 20 personnes

Avec le CPIE de Meuse

>> **10 h, lieu de rendez-vous communiqué lors de l'inscription - 2 h**

3 € / personne, gratuit pour les adhérents du CEN Lorraine

ENS 55

55 > THILLOT-SOUS-LES-CÔTES 14/05

Initiation aux insectes sur la pelouse calcaire

Pour bons marcheurs, dès 7 ans. Chaussures de marche conseillées.

> **Inscription obligatoire auprès du CPIE****
Nombre de places limité à 20 personnes

Avec le CPIE de Meuse

>> **14 h, lieu de rendez-vous communiqué lors de l'inscription - 2 h**

3 € / personne, gratuit pour les adhérents du CEN Lorraine

ENS 55

55 > AILLY-SUR-MEUSE 21/05

Découverte de la Côte d'Ailly

> **Réservation obligatoire au CEN Lorraine***

Avec Nicolas AVRIL

GRATUIT

>> **15 h devant l'église - 3 h**

N2000 ENS 55



* Réservation CEN Lorraine au 03 87 03 00 97 ou animation@cen-lorraine.fr jusqu'au jeudi avant 16 h

55 > GÉNICOURT-SUR-MEUSE 24/05

Découverte des orchidées sauvages de la pelouse calcaire

> **Inscription obligatoire auprès du CPIE****

Nombre de places limité à 20 personnes

Avec le CPIE de Meuse

>> **10 h, lieu de rendez-vous communiqué lors de l'inscription - 2 h**

3 € / personne, gratuit pour les adhérents du CEN Lorraine

ENS 55



55 > NIXÉVILLE-BLERCOURT 27/05

À la découverte des pelouses, des orchidées et de l'avifaune

Chaussures de marche et jumelles conseillées.

> **Inscription obligatoire au plus tard le 26 mai au 06 43 45 28 53**

Avec Pascal KLEIN, conservateur bénévole

GRATUIT

>> **14 h 30 parking du terrain de foot de Nixéville - 2 h**

N2000 ENS 55



55 > LONGCHAMPS-SUR-AIRE 10/06

Découverte du site naturel de Mouillonlieu

Un verre de l'amitié sera offert en fin d'animation

> **Réservation obligatoire au CEN Lorraine***

Avec Thierry GYDÉ

GRATUIT

>> **17 h devant l'église - 2 h**

ENS 55

55 > DOMPCEVRIN 10/09

Les petites bêtes qui sautent, baies et fruits sauvages

Jumelles ou loupe à main conseillées.

> **Réservation obligatoire auprès de Patrice PEROTIN par e-mail : pat55@wanadoo.fr**

Avec Patrice PEROTIN, conservateur bénévole

GRATUIT

>> **Rendez-vous devant la mairie, départ à 14 h 30 - 2 h 30**

ENS 55



** Inscription obligatoire auprès du CPIE de Meuse au 03 29 87 36 65 ou formulaire d'inscription en ligne sur www.cpie-meuse.fr (rubrique «Agenda et inscriptions»).

HAUTE VALLÉE DE LA MEUSE

55 > LÉROUVILLE 26/05

Les nocturnes du lac vert : un autre monde s'ouvre à vous

Animation réalisée dans le cadre de la Fête de la Nature à Lérrouville

> **Réservation Associations A.P.P.E.L.S., Jean-Claude PAUL 06 79 01 63 31 de préférence par texto**

Avec Jean-Claude PAUL d'APPELS, conservateur bénévole et Nicolas AVRIL

GRATUIT

>> 20 h 30 au terrain de football (route de Chonville), coordonnées géographiques : 48.785538 / 5.532809 - 3 h

ENS 55



55 > VILLEROY-SUR-MÉHOLLE 3/06

Découverte des plantes comestibles et des petites bêtes

> **Réservation obligatoire au CEN Lorraine***

Avec Nicolas AVRIL

GRATUIT

>> 15 h devant la mairie - 3 h

ENS 55

55 > PAGNY-SUR-MEUSE 25/06

Le marais de Pagny

Activités participatives pour tous. Bottes conseillées.

> **Réservation obligatoire au CEN Lorraine***

Avec François VERNIER, président de FLORAINE et Nicolas AVRIL

GRATUIT

>> 14 h au parking de la gare SNCF puis déplacement en voiture jusqu'au site - 3 h

N2000

ENS 55



PLAINE DE LA WOËVRE ET CÔTES DE MEUSE

55 > BOUCONVILLE-SUR-MADT 19/04

L'ancien étang de Girondel fait peau neuve

Découverte nature et explication des travaux réalisés. Bottes et jumelles conseillées

> **Réservation obligatoire au CEN Lorraine***

Avec Vincent LACHAUSSÉE, chargé d'étude zone humide et Nicolas AVRIL

GRATUIT

>> 9 h devant l'église - 3 h

ENS 55



55 > DONCOURT-AUX-TEMPLIERS 29/04

Les oiseaux dans les zones humides

Chaussures de marche conseillées

> **Réservation obligatoire au CEN Lorraine***

Avec Patrice COSTA, conservateur bénévole

GRATUIT

>> 9 h devant l'église - 2 h

ENS 55



55 > LACHAUSSÉE 5/05

Les nocturnes de la réserve naturelle

Prévoir des vêtements chauds et lampe torche.

> **Réservation obligatoire au CEN Lorraine***

Avec Benoit PAUL et Raphaël JILET

GRATUIT

>> 20 h 30 à l'ESAT des Étangs de Lachaussée - 2 h



55 > LACHAUSSÉE 14/05

Balade découverte

Jumelles et chaussures de marche conseillées.

> **Réservation obligatoire au CEN Lorraine***

Avec Benoit PAUL et Nicolas AVRIL

GRATUIT

>> 9 h à la place de l'église - 3 h

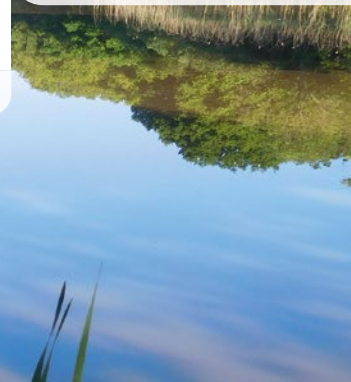

* Réservation CEN Lorraine au 03 87 03 00 97 ou animation@cen-lorraine.fr jusqu'au jeudi avant 16 h

PLAINE DE LA WOËVRE ET CÔTES DE MEUSE

55 > LACHAUSSÉE

11/06

Pratique de la photographie au sein d'un espace naturel protégé

Apportez votre matériel photographique si vous en avez. Adapté aux débutants.

> **Réservation obligatoire au CEN Lorraine***

Avec Fabrice ANDRÉ, guide nature photographe et Raphaël JILET

GRATUIT

>> 9 h à l'ESAT des Étangs de Lachaussée - 2 h

N2000

RNR



55 > LACHAUSSÉE

17/06

Découverte des Libellules

Jumelles conseillées.

> **Réservation obligatoire au CEN Lorraine***

Avec Raphaël JILET et Nicolas AVRIL

GRATUIT

>> 14 h 30 devant l'église - 3 h

N2000

RNR



55 > LAMORVILLE, CHAILLON

17/09

Journée des Patrimoines à l'Abbaye de l'Étanche

De nombreux ateliers autour du patrimoine bâti et des métiers d'autrefois ainsi que 2 animations natures complémentaires aux abords de l'abbaye.

Avec l'Association des Amis de l'Abbaye de Notre-Dame de l'Étanche et Nicolas AVRIL

GRATUIT

>> Ateliers de 10 h et 16 h, fléchage depuis Deuxnouds-aux-Bois.

>> Animation nature à 15 h et 16 h 30 [durée 1 h] - La journée

ENS 55



Journées Européennes du Patrimoine



* Réservation CEN Lorraine au 03 87 03 00 97 ou animation@cen-lorraine.fr jusqu'au jeudi avant 16 h

55 > HANNONVILLE-SOUS-LES-CÔTES

1^{er}/10

À la découverte des étangs

Stand durant le marché d'automne.

Avec Nicolas AVRIL

>> De 10 h à 17 h dans le village

Toute la journée

Entrée - tombola de la manifestation à 2 € / pers.

ENS 55



SEMAINE EUROPÉENNE DU DURABLE

55 > LACHAUSSÉE

5/11

Découverte des oiseaux migrateurs et du dortoir à Grues cendrées

Chaussures adaptées, vêtements chauds et jumelles conseillées.

> **Réservation obligatoire au CEN Lorraine***

Avec Mathieu JUNGER du Parc naturel régional de Lorraine et Raphaël JILET

GRATUIT

>> 14 h à l'ESAT des Étangs de Lachaussée - 3 h

N2000

RNR

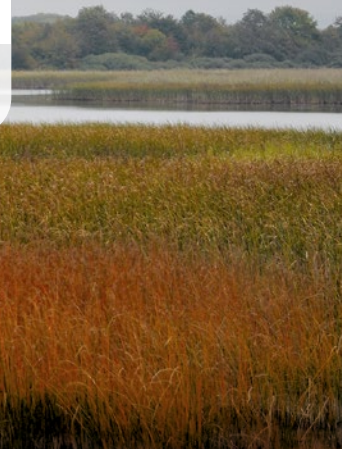

Labels et logos associés aux différentes animations

ENS Animations réalisées dans le cadre des politiques «Espaces Naturels Sensibles» des départements de Meurthe-et-Moselle, de Meuse, de Moselle et des Vosges, mises en oeuvre par le Conservatoire d'espaces naturels de Lorraine et par ses partenaires.

Réserve Naturelle Nationale

Animations réalisées par le Conservatoire d'espaces naturels de Lorraine en tant que gestionnaire des réserves naturelles nationales pour le compte de l'Etat.

RNR Réserve Naturelle Régionale

Animations réalisées par le Conservatoire d'espaces naturels de Lorraine dans le cadre de la politique des réserves naturelles régionales.

N2000 Natura 2000

Animations réalisées sur des sites Natura 2000.



Fête de la Nature

Animations réalisées dans le cadre de la Fête de la Nature du 17 au 21 mai 2023. Pour en savoir plus : www.fetedelanature.com



Fréquence Grenouille

Animations, réalisées du 1^{er} mars au 31 mai de chaque année, destinées à sensibiliser le public à la nécessaire protection des zones humides. Cette opération est menée par la Fédération des Conservatoires d'espaces naturels et Réserves Naturelles de France.



Journée de la biodiversité
Dimanche 21 mai 2023



Semaine du développement durable
Du 14 mai au 18 juin 2023



Nuit internationale
de la chauve-souris



Charivari
d'automne
Animations réalisées chaque
année afin de sensibiliser
le public à la gestion des milieux naturels



Journée mondiale de
l'environnement - Lundi 5 juin 2023



Journées
Européennes
du Patrimoine - 16 et 17 septembre 2023



Fête des mares - Du 27 mai au 4 juin 2023



Journée mondiale
des zones humides - 2 février 2023



Parc naturel régional de Lorraine



Parc naturel régional des Ballons
des Vosges



Réserve de la biosphère
Moselle Sud



Life Connexions

Programme européen visant à restaurer la biodiversité sur au moins 500 hectares d'habitats naturels menacés sur une large zone reprenant 40 sites Natura 2000 de la région wallonne et du nord du Grand Est.



Site nouvellement protégé par le
Conservatoire d'espaces naturels de Lorraine

AGENDA 2023

& DÉBUT 2024

Préservez
ensemble
la biodiversité
lorraine

TOUTES LES ANIMATIONS
à portée d'ailes >





TOUS LES DIMANCHES

Page

- > Prairies en amont de Stenay
Mouzay, Stenay, Wiseppe-55 • 22

ÉTÉ 2023

- > Sortie nature et paysage sur les boucles de la Seille
Arraye-et-Han-54 • 6
- > Sortie nature et paysage au Mont Saint Jean
Jeandelaincourt-54 • 6

MARS

- 12 > Le réveil de la Nature au Graffenthal
Schwerdorff-57 • 10
- 19 > Amphibiens, oiseaux : ça chante sur la réserve naturelle !
Velving, Téterchen, Ottonville-57 • 10
- 24 > La sécheresse en Europe
Lorry-Mardigny-57 • 18
- 26 > Anémones pulsatilles et chants d'oiseaux
 au Hammelsberg
Apach-57 • 13
- 26 > Mardelles et amphibiens : un atout pour la forêt
Badménil-aux-Bois, Padoux-88 • 22
- 26 > Reconnaissance des petites bêtes de la mare
Saulxures-les-Nancy-54 • 7

AVRIL

- 02 > Le printemps à La Comtesse : c'est la fête pour les grenouilles !
Les Forges-88 • 22
- 14 > Animation nocturne - À la recherche des amphibiens
Rosières-aux-Salines-54 • 7
- 15 > Un printemps en bord de Sarre
Romelfing-57 • 11
- 15 > Découverte du site naturel de la Tranchée des quatre mares
Attigny-88 • 24
- 19 > L'ancien étang de Gironde fait peau neuve
Bouconville-sur-Madt-55 • 37
- 22 > Le réveil de la Nature
Fontoy-57 • 16

Tous les dimanches du 23 avril au 18 juin 2023

- > Orchidées et autres richesses de la réserve naturelle
Montenach-57 • 13
- 27 > Découverte des plantes sauvages comestibles et toxiques
Saulny-57 • 18
- 29 > Les oiseaux dans les zones humides
Doncourt-aux-Templiers-55 • 37
- 30 > Découverte sensorielle et sensible de la pelouse calcaire
Erouville, Serrouville-54 • 9
- 30 > Une tourbière à redécouvrir, un étang à explorer
Saint-Nabord-88 • 25



AGENDA 2023

MAI

Tous les dimanches du 23 avril au 18 juin 2023

- > Orchidées et autres richesses de la réserve naturelle
Montenach-57 • 13
- 03 > À la découverte de la pelouse calcaire de Beauregard et de sa chapelle
Maxey-sur-Meuse-88 • 28
- 05 > Les nocturnes de la réserve naturelle
Lachaussée-55 • 37
- 06 > Plantes sauvages comestibles
Bastieux-54 • 9
- 06 > Découverte d'une pelouse haute en couleur avec zoom sur les orchidées
Boismont-54 • 9
- 06 > Nocturne d'Uruffe, lumière sur les sons nature
Uruffe-54 • 4
- 07 > À la découverte de la pelouse calcaire de Cuvegnay
Rollainville-88 • 28
- 10 > Les moutons sur la pelouse
Rosselange-57 • 16
- 13 > Magnifiques orchidées et la tête dans les étoiles
Allamps, Barisey-la-Côte-54 • 4
- 14 > Portraits de pelouses
Waville-54 • 6
- 14 > Les orchidées à l'honneur
Dompcevrin-55 • 34
- 14 > Découverte des orchidées sur la pelouse calcaire
Thillot-sous-les-Côtes-55 • 34
- 14 > Initiation aux insectes sur la pelouse calcaire
Thillot-sous-les-Côtes-55 • 34
- 14 > Balade découverte
Lachaussée-55 • 37
- 14 > Pelouse calcaire à la saison des orchidées
Lorry-Mardigny-57 • 19
- 14 > Libellules et amphibiens les champions de la double vie
Belfontaine-88 • 24
- 14 > Le printemps sur la prairie humide : un festival !
Biffontaine-88 • 23
- 17 > Transhumance des moutons entre Rosselange et Ranguévaux
Rosselange-57 • 16
- 18 > Les Noires Feignes : une mosaïque de milieux fragiles
Arches, Pouxoux-88 • 22

- 21 > Découverte de la Côte d'Ailly
Ailly-sur-Meuse-55 • 34
- 21 > Orchidées et chauves-souris : c'est le jour et la nuit !
Veckring-57 • 13
- 21 > Des fleurs sur le balcon du saulnois
Juville, Liocourt, Puzieux, Xocourt-57 • 20
- 21 > Orchidées sauvages à l'honneur
Vincey-88 • 30
- 24 > Découverte des orchidées sauvages de la pelouse calcaire
Génicourt-sur-Meuse-55 • 35
- 26 > Les nocturnes du lac vert : un autre monde s'ouvre à vous
Lérrouville-55 • 36
- 27 > À la découverte des pelouses, des orchidées et de l'avifaune
Nixéville-Blercourt-55 • 35
- 27 > La tourbière : de l'exploitation à la protection
Gérardmer-88 • 25
- 28 > Richesses des prairies naturelles de la vallée de la Meuse
Mouzay, Stenay, Wiseppe-55 • 33
- 28 > Orchidées à l'honneur
Dun-sur-Meuse-55 • 32
- 28 > Un balcon calcaire sur la vallée de la Sarre
Sarreinsming-57 • 12
- 29 > Fête de la Nature, binutage naturaliste
Inor-55 • 33
- 29 > Sortie crépusculaire : ouvrez grandes vos oreilles !
Velving, Téterchen, Ottonville-57 • 10



JUIN	Page
Tous les dimanches du 23 avril au 18 juin 2023	
> Orchidées et autres richesses de la réserve naturelle Montenach-57 • 13	
03 > Tourbe et eau : nos tourbières ne manquent pas d'énergie(s) La Bresse-88 • 25	
03 > Découverte des plantes comestibles et des petites bêtes Villeroy-sur-Méholle-55 • 36	
04 > Les prairies humides, tout un (éco)système ! Bénaménil, Manonville-54 • 5	
04 > Ruisseau, zone humide et mares à l'honneur Neufchâteau - Roueux-88 • 28	
10 > Elle bouge, elle bouge... la Moselle Mangonville-54 • 30	
10 > Découverte du site naturel de Mouillonlieu Longchamps-sur-Aire-55 • 35	
10 > Aquarelle au pays des libellules Les Forges-88 • 22	
11 > Un autre regard sur les étangs Bayon-54 • 30	
11 > Pratique de la photographie au sein d'un espace naturel protégé Lachaussée-55 • 38	
11 > Libellules au marais de Hargarten Laumesfeld-57 • 13	
11 > Foire agricole de Delme Delme-57 • 20	
11 > Ruisseau, zone humide et mares à l'honneur Midrevaux-88 • 28	
17 > Découverte des Libellules Lachaussée-55 • 38	
17 > La tourbière : de l'exploitation à la protection Gérardmer-88 • 26	
18 > Les moutons sur le plateau du Witten Algrange, Nitvange-57 • 17	
24 > La vie aquatique dans la vallée du Préfontrupt Monthureux-sur-Saône-88 • 24	
25 > Le marais de Pagny Pagny-sur-Meuse-55 • 36	
25 > La Salrière : elle porte bien son nom... Rémilly-57 • 11	
25 > Forêt de demain Vitry-sur-Orne-57 • 17	
30 > Observation du castor Charmes-88 • 30	
30 > Balade contée Bainville-aux-Miroirs-54 • 31	

JUILLET	
01 > Vieilles pierres et orchidées Bacourt-57 • 20	
02 > Un été sur la pelouse : chaleur et floraisons Grosblierestroff-57 • 12	
05 > Îlots de Nature aux abords de Thiaucourt Thiaucourt-Regniéville-54 • 6	
08 > Les landes sommitales : au risque de l'invasion Gerbamont, Basse-sur-le-Rupt-88 • 26	
09 > L'Attenberg, site Natura 2000 Sierck-les-Bains-57 • 14	
14 > Les richesses du Col de Martimpré Gerbépal-88 • 26	
15 > Observation du castor : se faire tout petit pour voir plus grand Charmes-88 • 31	
15 > La tourbière : de l'exploitation à la protection Gérardmer-88 • 26	
15 > Les trésors du lac, précieux et fragiles Xonrupt-Longemer-88 • 26	
16 > Découverte des petites bêtes qui sautent et qui papillonnent Jézainville-54 • 7	
19 > Découverte de la pelouse calcaire de Soulosse Soulosse-sous-Saint-Élophre-88 • 29	
21 > Découverte des chauves-souris Mont-lès-Neufchâteau-88 • 29	
26 > Entre forêt et pelouse Puttelange-lès-Thionville-57 • 14	
30 > Insectes des pelouses, mais pas que... Charency-Verzin-54 • 9	

AOÛT	
25 > Les ballerines de la nuit Livردun-54 • 8	
26 > Nuit internationale de la chauve-souris Montmédy-55 • 33	
29 > Le théâtre s'invite sur la réserve naturelle régionale Velving, Téterchen, Ottonville-57 • 11	

SEPTEMBRE	
01 > Les sentinelles nocturnes du Fort de Manonville Manonville-54 • 5	
02 > Un pré salé aux sources de la Seille Lindre-Basse-57 • 20	
03 > Fin d'été sur la Moutière : fleurs et graines Saint-Étienne-Remiremont-88 • 27	
06 > Pelouse calcaire de la Ramonette Velosnes-55 • 33	
08 > Les «as des as» nocturnes de Saint-Léonard Saint-Léonard-88 • 23	
10 > Les petites bêtes qui sautent, baies et fruits sauvages Dompcevrin-55 • 35	
10 > Pelouse calcaire à la fin de l'été : criquets, sauterelles et compagnie Lorry-Mardigny-57 • 19	
10 > Meuse à vélo Bazailles-sur-Meuse-88 • 29	
16 > Qui se cache derrière la pelouse calcaire ? Lironcourt-88 • 24	
17 > Ambiance nordique au lac de Lispach La Bresse-88 • 27	
17 > Journée des Patrimoines à l'Abbaye de l'Étanche Lamorville, Chailion-55 • 38	
24 > Itinérances Toulouise : Côte Barine et Côte de Voirémont Aingeray, Pagny-dérrière-Barine-54 • 5	

OCTOBRE	
01 > À la découverte des étangs Hannonville-sous-les-Côtes-55 • 39	
07 > Balade nocturne sur la réserve naturelle Montenach-57 • 14	
14 > Sortie nocturne sur la Butte Sainte-Geneviève Essey-lès-Nancy-54 • 8	

NOVEMBRE	
05 > Découverte des oiseaux migrateurs et du dortoir à Grues cendrées Lachaussée-55 • 39	

JANV. > MARS 2024

JANVIER	Page
14 > Géologie et paysage Montenach-57 • 15	

FÉVRIER	
04 > Découverte des oiseaux d'eau autour de l'île de Malling Malling-57 • 15	

04 > Oiseaux des étangs : bienvenue aux oiseaux migrants de l'hiver Bistroff, Bérig-Vinrange, Viller, Harprich-57 • 21	
09 > Les zones humides : biodiversité et services rendus Guessling-Hemerig-57 • 21	
16 > Zones humides, zones utiles Cirey-sur-Vezouze-54 • 5	

MARS	
10 > Le réveil de la nature dans la forêt de buis Rettel-57 • 15	
23 > Mardelles forestières : lumière sur les amphibiens Badménil-aux-Bois, Padoux-88 • 23	





SEUL ON VA VITE, ENSEMBLE, ON VA LOIN !

Adhérez
au Conservatoire
d'espaces naturels de Lorraine

Intérêts d'adhérer ?

- > **ÉCHANGES** avec des naturalistes passionnés qui partagent les mêmes valeurs et les mêmes objectifs.
- > **ENGAGEMENT** qui donne à l'association une plus grande ampleur face aux acteurs et décideurs du territoire.
- > **PLUS ON EST NOMBREUX, PLUS NOTRE PAROLE COMPTE :** vous disposez d'une voix lors de nos assemblées générales.
- > **POSSIBILITÉ DE DEVENIR BÉNÉVOLE** du Conservatoire et s'investir davantage dans les missions : partager des moments conviviaux et ludiques selon vos disponibilités et vos envies.

Que m'apporte l'adhésion ?

- > **RECEVOIR** des informations régulières sur les actualités et les événements du CEN Lorraine à travers les bulletins, les lettres d'information électroniques et le calendrier des animations.
- > **AGIR** sur la protection de la nature en Lorraine en devenant ambassadeur du CEN Lorraine, voire en s'engageant comme bénévole.

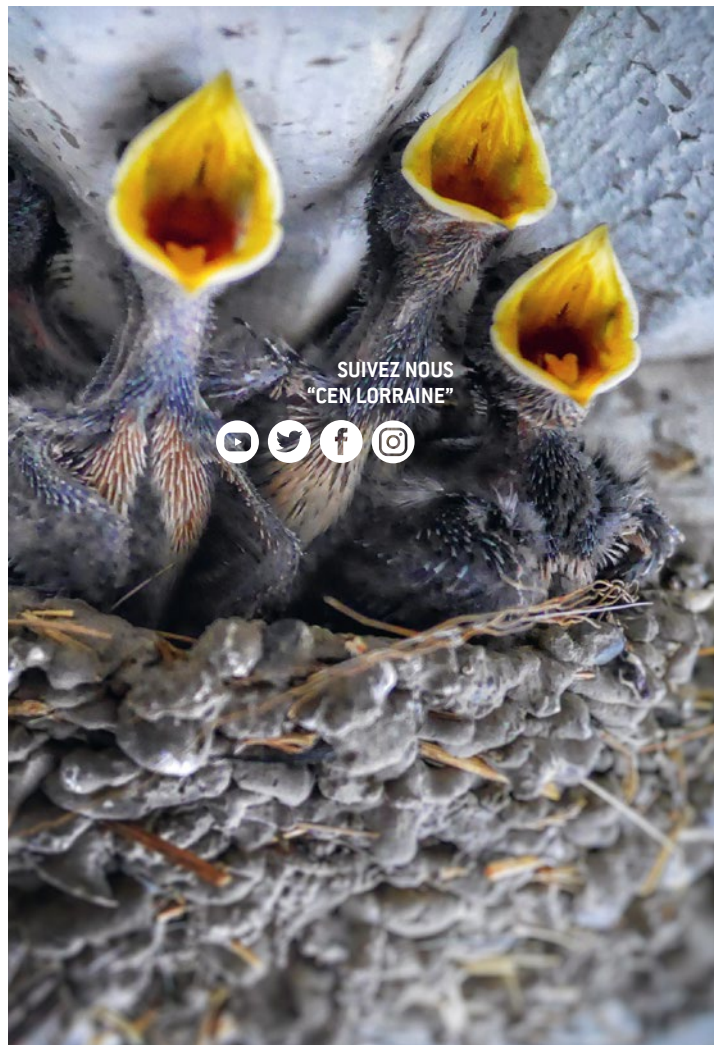

SUIVEZ NOUS
"CEN LORRAINE"



LES CHANTIERS BÉNÉVOLES

C'EST QUOI ?

- > **UN ENGAGEMENT** citoyen pour servir les causes défendues par l'association ;
- > **UN MOMENT DE RENCONTRE** entre particuliers pour collaborer ensemble bénévolement ;
- > **UN RASSEMBLEMENT** autour d'une cause commune, travaux concrets et d'utilité publique.

LES 4 BONNES RAISONS pour venir au moins une fois sur un de nos chantiers :

- > **VOUS AGISSEZ** concrètement pour préservation de la biodiversité ;
- > **VOUS ALLEZ DÉCOUVRIR** un savoir-faire ;
- > **VOUS PARTAGEZ** des connaissances ;
- > **VOUS PROFITEZ** d'un moment convivial.

Tout au long de l'année des chantiers bénévoles sont organisés sur l'ensemble de la Lorraine. Ces animations bénéficient d'une communication spécifique envoyée 1 fois par mois.

N'hésitez pas à vous inscrire en remplissant le formulaire en ligne pour recevoir ces informations.



Les différents types de chantiers proposés au CEN Lorraine



TENUE D'UN STAND D'ANIMATION



SUIVI SCIENTIFIQUE PARTICIPATIF



CHANTIER DE GESTION :

TENUE D'UN STAND D'ANIMATION : venez aider un de nos salariés à animer un stand du CEN Lorraine autour de jeux et de documentation présentant le CEN Lorraine et les milieux naturels qu'il protège ;

SUIVI SCIENTIFIQUE PARTICIPATIF : venez compter, répertorier une flore ou une faune remarquable seul ou en compagnie de notre équipe scientifique

CHANTIER DE GESTION : venez ratisser et exporter les produits des fauches, planter des haies ou pêcher des étangs pour entretenir les milieux naturels remarquables.

À réaliser des diagnostics écologiques, des plans de gestion des milieux naturels en lorraine et à suivre les espèces menacées

À acquérir de nouveaux sites

Votre soutien nous aide dans nos projets

À réaliser des travaux de gestion et de restauration des sites

À réaliser davantage d'animations de sensibilisation à l'environnement, des expositions, des conférences, etc...



POUR ADHÉRER, il vous suffit de nous transmettre un bulletin d'adhésion

Afin de vous prémunir des morsures de tiques en forêt,
pelouse, prairie, nous vous recommandons de mettre
des chaussettes montantes et un pantalon



Vos contacts

SARREBOURG

3, rue Robert Schuman
57400 SARREBOURG
Tél. 03 87 03 00 90
Courriel : censarrebourg@cen-lorraine.fr

MONTENACH

Maison de la Nature du Pays de Sierck
Chemin d'Evendorff - 57480 MONTENACH
Tél. 03 82 83 62 84
Courriel : cenmontenach@cen-lorraine.fr

HAGÉVILLE

Chambley Planet'Air - Tour de contrôle
54470 HAGÉVILLE
Tél. 03 82 20 88 00
Courriel : cenchambley@cen-lorraine.fr

GÉRARDMER

20, chemin de l'école des Xettes
88400 GÉRARDMER
Tél. 03 29 60 91 91
Courriel : cengerardmer@cen-lorraine.fr

*Document imprimé avec des encres végétales
sur papier PEFC*

Toutes les animations bénéficient du
soutien financier de la Région Grand Est
et de l'Agence de l'eau Rhin-Meuse.

La DREAL Grand Est finance les animations sur les
sites Natura 2000 ainsi que sur les RNN, et les
conseils départementaux sur les sites ENS.

Nicolas AVRIL

Chargé d'animation
Tél. 06 77 13 65 01
n.avril@cen-lorraine.fr

Thierry GYDÉ

Chargé d'animation
Tél. : 06 14 42 19 35
t.gyde@cen-lorraine.fr

Sauf indication contraire, les
animations vous sont proposées
gratuitement grâce au soutien de
nos partenaires financiers.



UNION EUROPÉENNE
Fonds Européen de
Développement Régional

Calendrier réalisé
avec le soutien
financier de :



Direction Régionale
de l'Environnement,
de l'Aménagement
et du Logement

